

2 CORTE AA
1:75

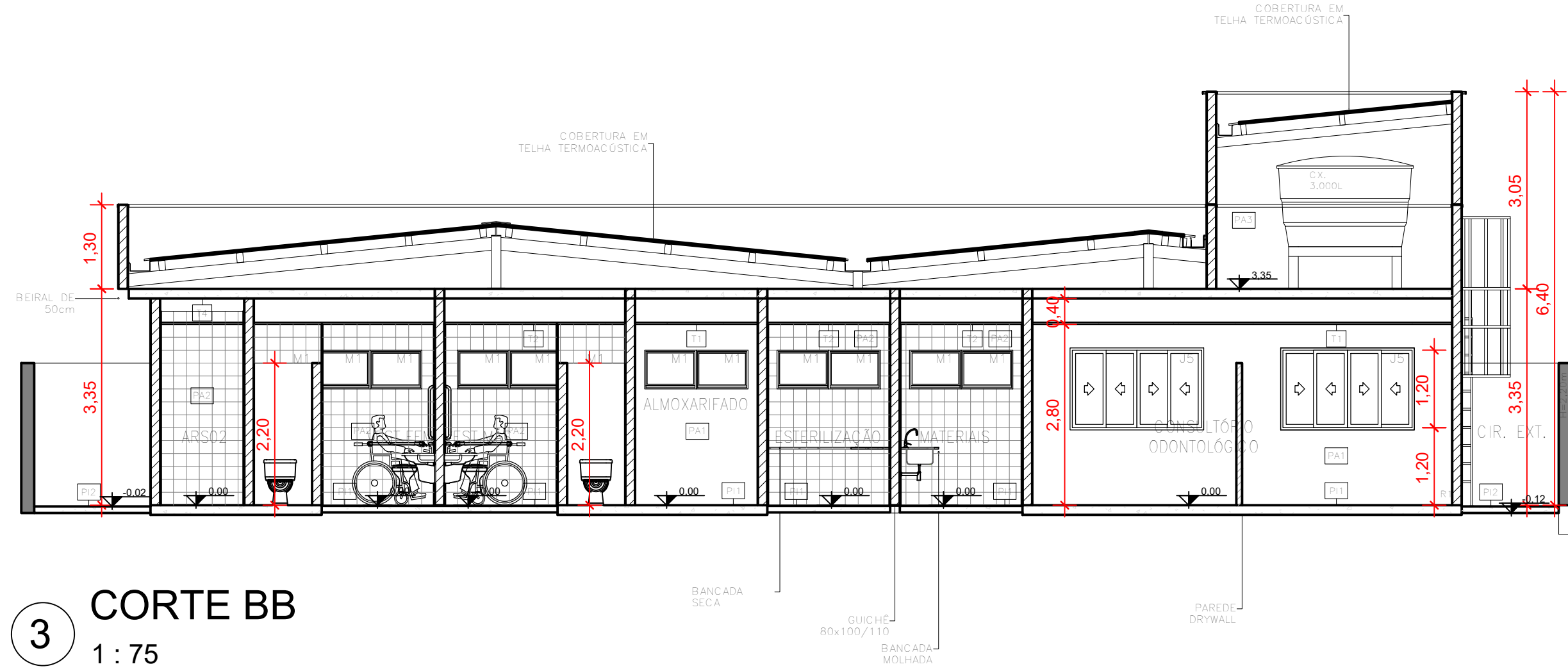

3 CORTE BB
1:75

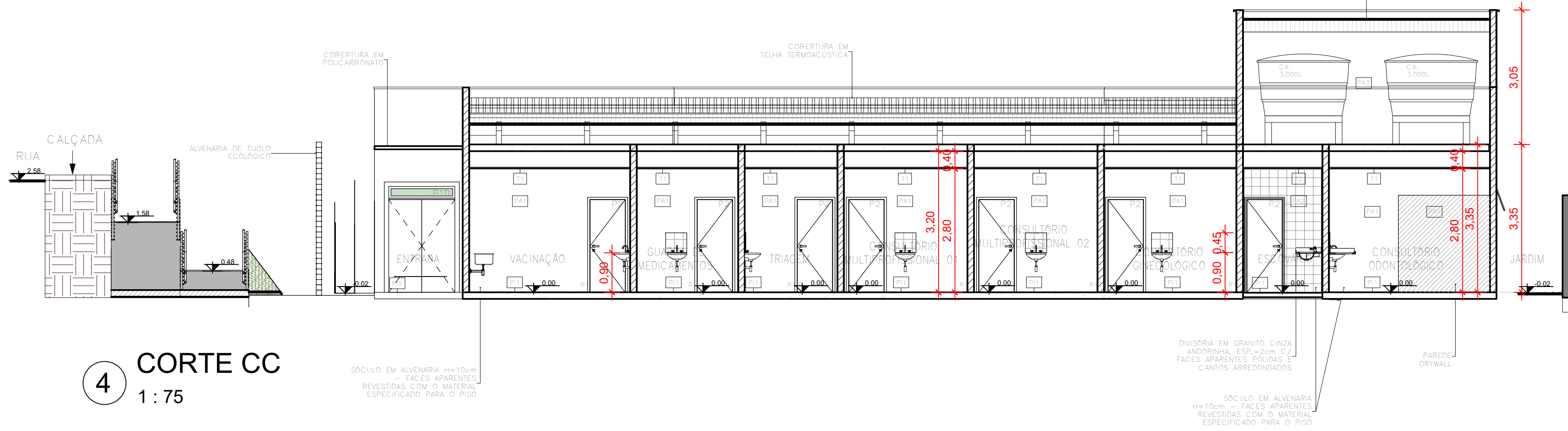

4 CORTE CC
1:75

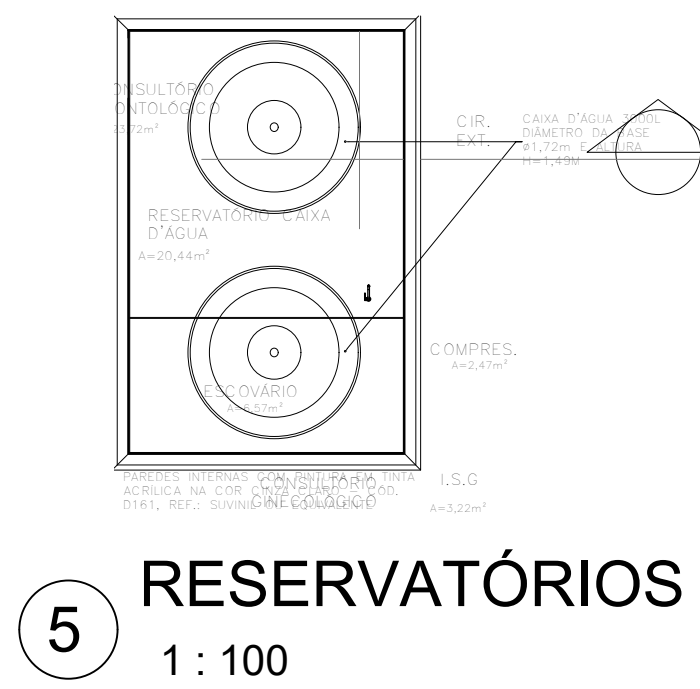

5 RESERVATÓRIOS
1:100

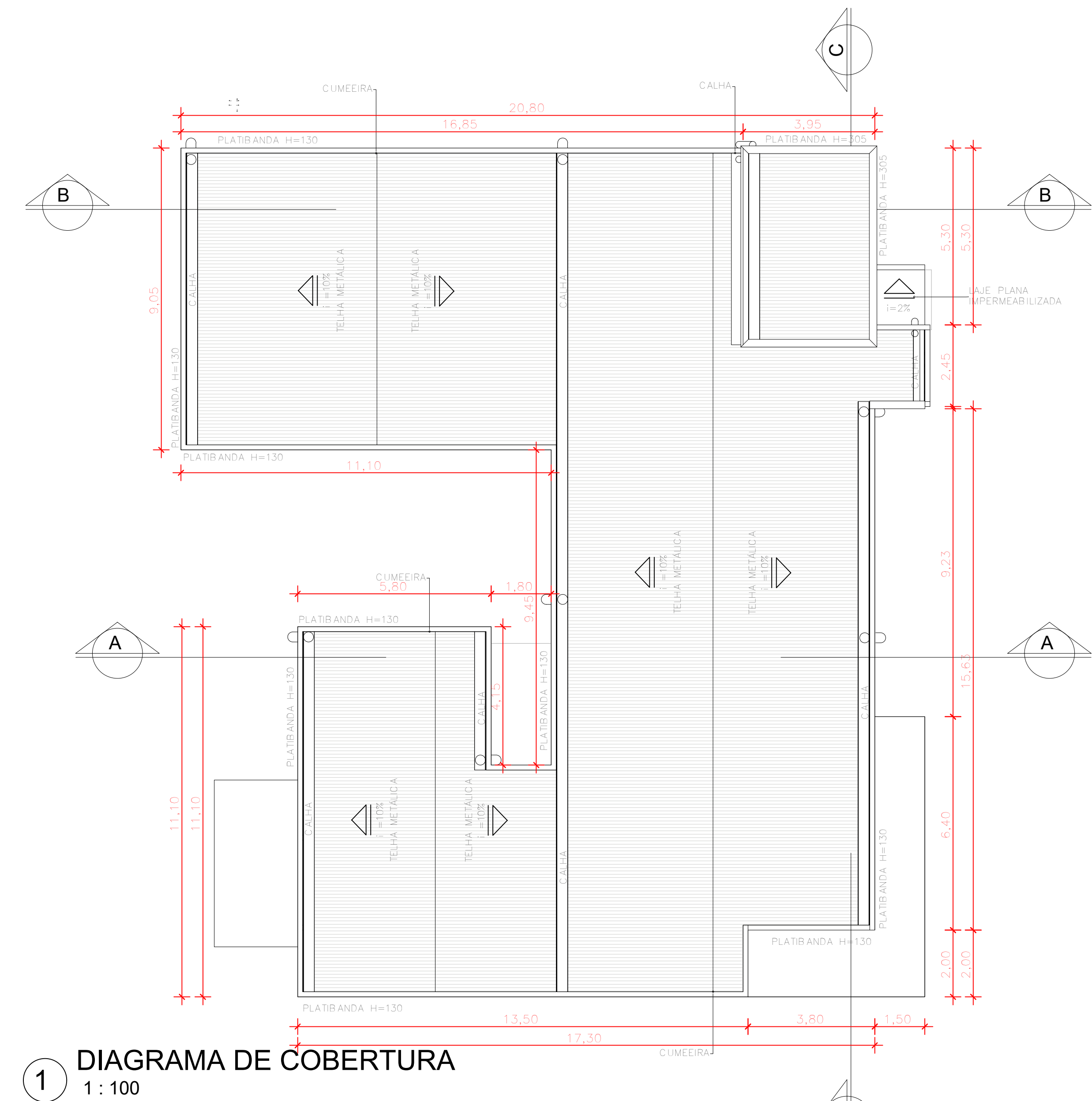

1 DIAGRAMA DE COBERTURA
1:100

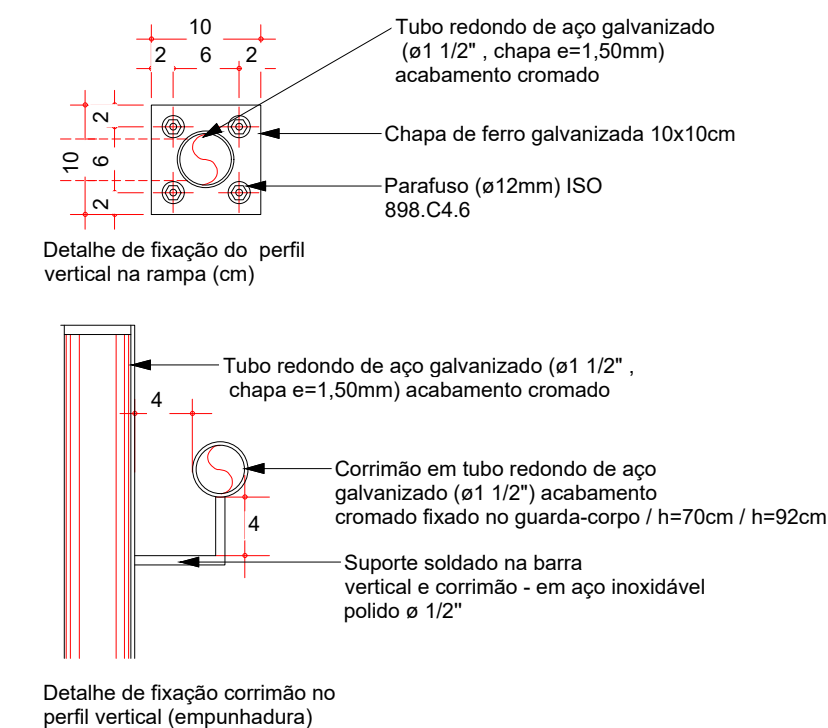

ESPECIFICAÇÃO COBERTURA	
	COBERTURA EM TELHA METÁLICA GALVANIZADA TIPO DUPLA TERMOACÚSTICA COM DUAS FACES TRAPEZOIDAIS, ESP. 0,43mm, PREENCHIMENTO EM POLIESTIRENO EXPANDIDO/ISOPOR COM ESP. 30mm, ACABAMENTO NATURAL, INCLUSIVE ACESSÓRIOS PARA FIXAÇÃO
	COBERTURA EM POLICARBONATO ALVEOLAR, CHAPA LISA DE 100mm - VÃO LIVRE DE 1050mm, NA COR BRANCO LEITOSO, E PERFIS METÁLICOS COM PINTURA ELETROSTÁTICA NA COR BRANCO

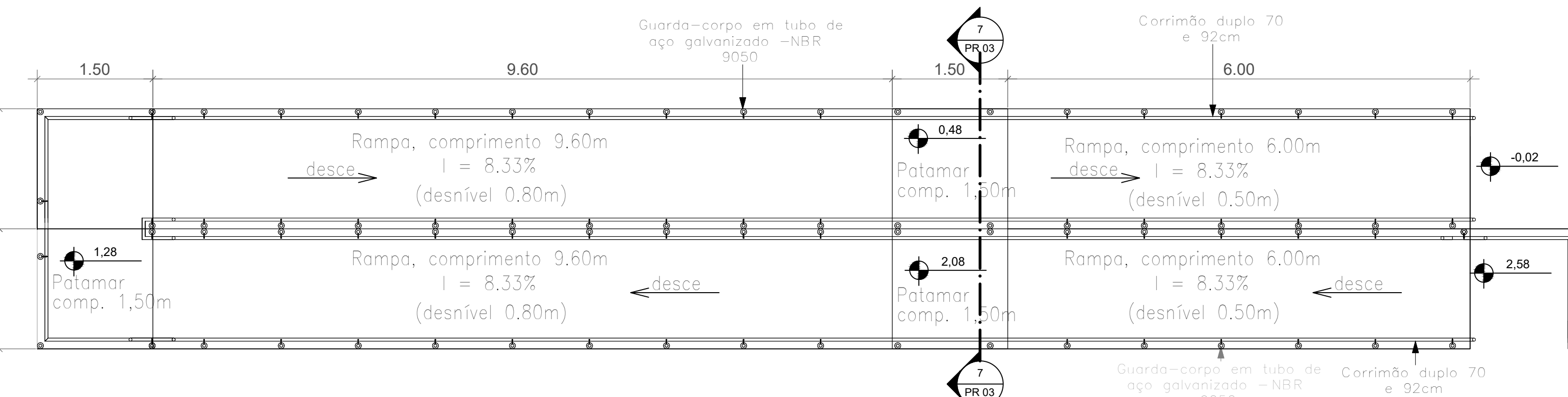

6 Det. planta baixa - Rampa
1:50

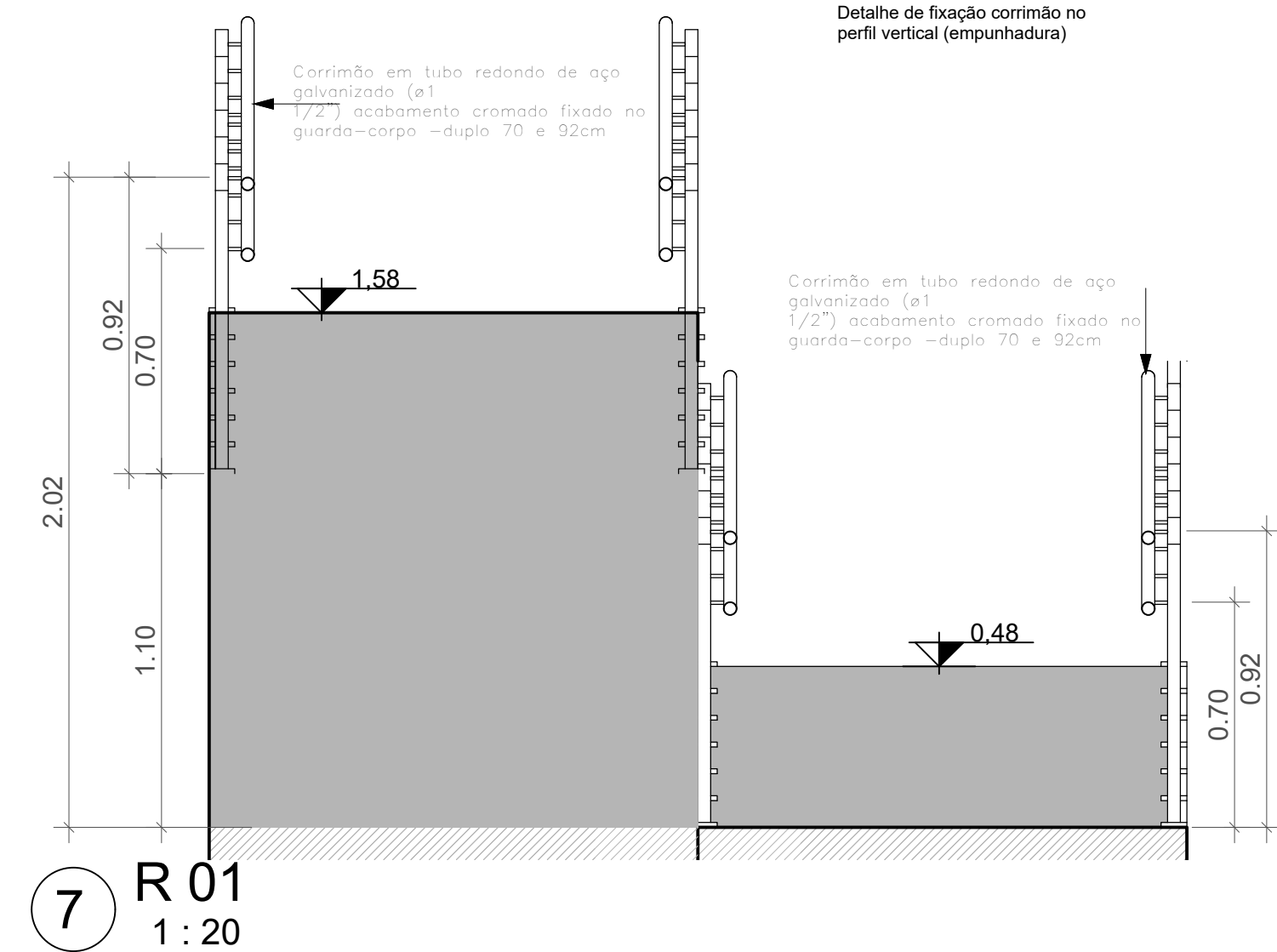

7 R 01
1:20

 CNPJ: 36.430.078/0001-93 Contato: 065 2127-9031 atendimento@constitutoravivax.com.br www.constitutoravivax.com.br	PROJETO ARQUITETÔNICO			PRATICA: A1 03/04
	ASSUNTO: UBS PADRÃO ALVENARIA - TIPO I			
	TIPO DE OBRA: SAÚDE	ÁREA TERRENO: 720,00 m²	ÁREA: 466,18 m²	
	ENDEREÇO: RUA AURELIANO LEITE - LOTE 14 - QUADRA 17 OURO FINO - MG			
PROPRIETÁRIO: Ouro Fino (MG) CNPJ n 18.671.271/0001-34	DATA: OUTUBRO/2025	ESCALA: INDICADA	REVISÃO:	
AUTOR DO PROJETO: THIAGO ANTONIO LAVRATI ENGENHEIRO CIVIL - CREA MT031348				